



PRIENŲ RAJONO SAVIVALDYBĖS ADMINISTRACIJOS DIREKTORIUS

ĮSAKYMAS

DĖL ŽEMĖS SKLYPŲ DUOMENŲ IR SĄLYGŲ NUSTATYMO

2013 m. gegužės 13 d. Nr. (7.7)-A3-2013/257
Prienuose

Vadovaudamasis Lietuvos Respublikos Vyriausybės 1999 m. kovo 9 d. nutarimu Nr. 260 (Žin., 1999, Nr. 25-706; 2011, Nr. 53-2551) patvirtintos Naudojamų valstybinės žemės sklypų pardavimo ir nuomos ne žemės ūkio paskirčiai (veiklai) tvarkos 32, 33, 34 punktais, Lietuvos Respublikos Vyriausybės 1992 m. gegužės 12 d. nutarimu Nr. 343 (Žin., 1992, Nr. 22-652; 2010, Nr. 98-5089) patvirtintomis Specialiosiomis žemės ir miško naudojimo sąlygomis, Lietuvos Respublikos žemės ūkio ministro ir Lietuvos Respublikos aplinkos ministro 2005 m. sausio 20 d. įsakymu Nr. 3D-37/D1-40 (Žin., 2005, Nr. 93-3470; 2010, Nr. 114-5850) patvirtintais Pagrindinės tikslinės žemės naudojimo paskirties žemės sklypų naudojimo būdų turiniu, žemės sklypų naudojimo pobūdžių sąrašu ir jų turiniu,

n u s t a t a u kitos paskirties žemės sklypų duomenis ir sąlygas:

1. Žemės sklypo (X=6053783, Y=497010, LKS-94), esančio F. Vaitkaus 128, Prienuose:
 - 1.1. 2133 kv. m žemės sklypas ir ribos pagal pridedamą planą;
 - 1.2. Laikytis specialiųjų žemės ir miško naudojimo sąlygų I, VI, XLIX dalių reikalavimų;
 - 1.3. Nevykdyti projektavimo ir statybos darbų, neturint patvirtinto projektavimo sąlygų sąvado;
 - 1.4. Žemės sklypo naudojimo būdas – gyvenamosios teritorijos, pobūdis – vienbučių ir dvibučių gyvenamųjų pastatų statybos;
 - 1.5. Žemės servitutų nėra.
2. Žemės sklypo (X=6054474, Y=496206; LKS-94), esančio Prienuose, Medelyno g. 15:
 - 2.1. 3411 kv. m žemės sklypas ir ribos pagal pridedamą planą;
 - 2.2. Laikytis specialiųjų žemės ir miško naudojimo sąlygų I, VI dalių reikalavimų;
 - 2.3. Nevykdyti projektavimo ir statybos darbų, neturint patvirtinto projektavimo sąlygų sąvado;

2.4. Žemės sklypo naudojimo būdas – gyvenamosios teritorijos, pobūdis – vienbučių ir dvibučių gyvenamųjų pastatų statybos;

2.5. Žemės servitutų nėra.

Šis įsakymas gali būti skundžiamas Lietuvos Respublikos administracinių bylų teisenos įstatymo nustatyta tvarka.

Administracijos direktorius



Algis Marcinkevičius

Parengė



Rima Sodaitienė

2013-05-13

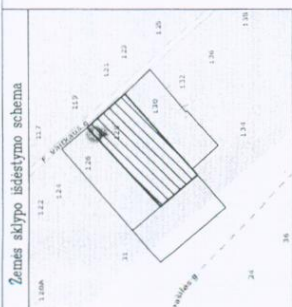

ŽEMĖS SKLYPO PLANAS M 1:500
 Sklypo plotas 2133 m²

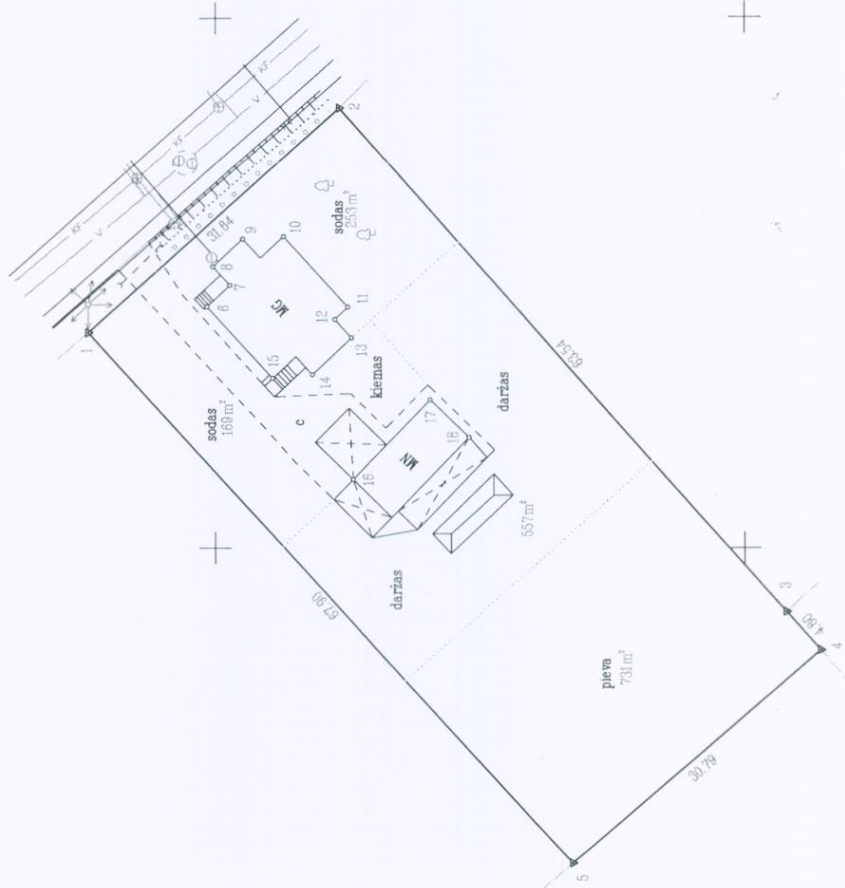

Kadastro	vieta	PREINAI	blokas	sklypas
Zemės sklypo kadastro Nr.		6 9 4 3 0 0 1 5		

Gatvė, namo Nr.	VAITKAUS G. 128
Kaimas (miestelis)	
Seniūnija	PREINŲ
Miestas (rajonas)	PREINAI
Apskritis	

Gretimybė	Gretimo žemės sklypo kadastro Nr.	Pastabos
1-2		(Vaitkaus g.) VZF
2-3	6943/0015.0142	
3-4		VZF
4-5	6943/0015.0065	
5-1	6943/0015.0031	

Su paženklinomis vietovėse žemės sklypo ribomis, aprašytomis m.
 05 mėn. 13 d. žemės sklypo paženklinimo-parodymo akte, ir nustatytu plotu sutinkur:
 Žemės savininkas (naudotojas):

MONIKA VABOLYTĖ
 (vardas, pavardė)

Turto tvarkytojas permonas Hogis Vabolis
 (parašas)

Nacionalinės žemės tarnybos prie Žemės ūkio ministerijos

PREINŲ IR BIRŠTONO rajono žemėtvarkos skyrius

Patikrinęs: *Alina Bismarova*

Sudėtinęs: *Alina Bismarova*

(vardas, pavardė)

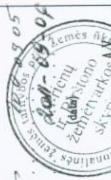

PRIVALOMIEJI TERITORIJOS REŽIMO REIKALAVIMAI
Sklypo paskirtis: <i>LITK</i>
Sklypo naudojimo būdas: <i>gyvenamoji</i>
Sklypo naudojimo pobūdis: <i>gyvenamoji</i>
Statinių užstatymo tankis: <i>11%</i>
Užstatymo intensyvumas: <i>119%</i>



SUDERINTA
 2011-07-05
 Inesa Starbauskaitė
Inesa Starbauskaitė

ARCHITEKTURINIS PLANAVIMAS
 IR URBANISTIKINIS PLANAVIMAS
 SKYRIUS
 (vyriausioji architektė)
Dalia Joneliūnienė
 2011-05-13



UAB "PROJEKTŲ VYSTYMO GRUPE"

Imtinis kodas: 301453533

PVM kodas: LT100003956416

Laisvės al. 89-3, LT-44297 Kaunas, Tel./Faks.: 837 20 00 08, mob. tel. 8 6 85-8001

Parašė: *Dalia Joneliūnienė*

Vardas, pavardė

2011-05-13

2011-05-13

2011-05-13

Užs. nr. 187



ŽEMĖS SKLYPO PLANAS M 1 : 500

Sklypo plotas 3411m²

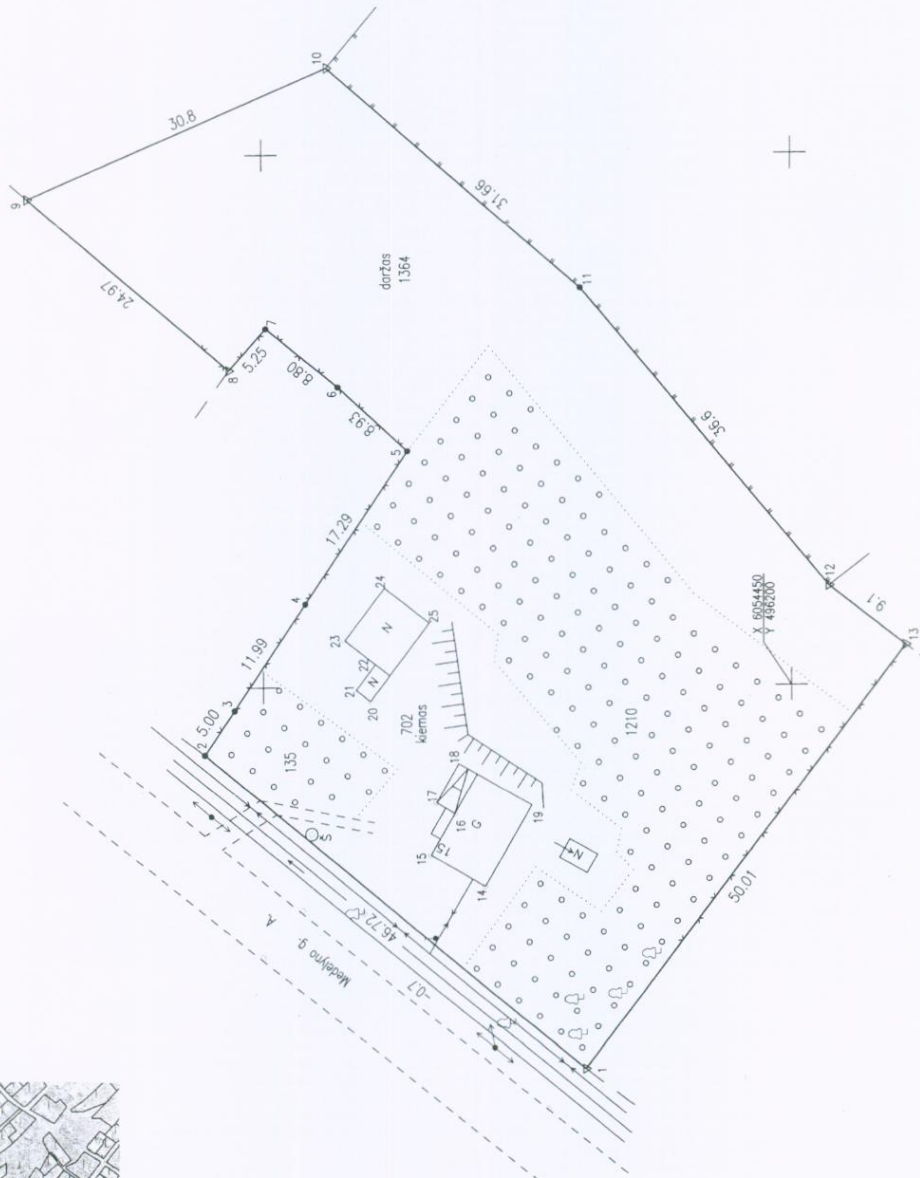

Prienų rajono savivaldybės administracijos
Architektūros ir urbanistikos skyrius

Vedėja
Dalia Jonellūnienė
SUDERINTA: *[Signature]*

Prienų rajono
savivaldybės administracija
VYRIAUSIAJIS ARCHITEKTAS

2009 m. ... mėn. ... d.
Su pateiktomis žemės sklypo ribomis, aprašytomis 2009m. lapkričio mėn.05d.
žemės sklypo patenklinimo-parodymo akte, ir nustatytu ploto stūriku:
Žemės savininkai (naudojojai)
Juozas Balaševičius *[Signature]* **2009 M. 13**

VILIA KAVALAIUSKIENE
(vardas, pavardė) (parašas) (data)



... apskrities viršininko administracijos žemės tvarkymo departamento
Bijūnų ir Prienų ... žemėtvarkos skyrius
Patikrinęs: vyr. geodezininkas ... G. Kondrotas
Suderino: vedėja **Prisėpa ir Būdelis** (vardas, pavardė) (data)
(pareigos) **Onutė Kalesnaitienė** *[Signature]* **2009-10-12 A.V.**

PAGRINDINĖ ŽEMĖS NAUDOJIMO PASKIRTIS - KITA.
NAUDOJIMO BŪDAS - GYVENAMOSIOS TERITORIJOS,
POBŪDIS - VIENBUČIŲ IR DVIBUČIŲ GYVENAMŲJŲ PASTATŲ STATYBOS. *[Signature]*

SUDERINTA		2009 m. 11-16	
2009 m. 11-16		Inesa Starkauskaitė	
KALASTIPIS (PARAŠAS)		<i>[Signature]</i>	
KALASTIPIS (PARAŠAS)		<i>[Signature]</i>	

Pareigos	V., pavardė	Parašas	Data
Geodezininkas	J. Bunevičius	<i>[Signature]</i>	2009-11-05
Braižė	J. Bunevičius	<i>[Signature]</i>	2009-11-05

IĮ GEOKODAS	
Individuali įmonė	"Geokodas"
A.Š.	

SUTARTINIAI ŽENKLAI:
 ▼ žemės sklypo pastovūs riboženkliai
 • žemės sklypo laikini riboženkliai

Lietuvos Respublika
Licencija G-694-(932)
Tel. 8 610 62858