



**PRIENŲ RAJONO SAVIVALDYBĖS ADMINISTRACIJOS
DIREKTORIUS**

ĮSAKYMAS

**DĖL ŽEMĖS SKLYPO VYTAUTO G. 17, JIEZNO M., PRIENŲ R. SAV., PADALINIMO
PLANO, PRILYGINAMO DETALIAJAM PLANUI, PATVIRTINIMO**

2013 m. lapkričio 29 d. Nr. (7.7)-A3-2013/ 663
Prienai

Vadovaudamasis Lietuvos Respublikos Vyriausybės 2010 m. liepos 21 d. nutarimu Nr. 1124 (Žin. 2010, Nr. 91-4815) patvirtinto Žemės sklypo plano, prilyginamo detaliojo teritorijų planavimo dokumentui, rengimo, derinimo ir tvirtinimo miestų teritorijose tvarkos aprašo 40 punktu:

tvirtinu bendros nuosavybės teise valdomo žemės sklypo Vytauto g. 17, Jiezno m., Prienų r. sav., kadastro Nr. 6916/0006:157, dalies atidalijimo, prie nuosavybės teise turimų pastatų (unikalūs Nr. 6992-5001-3010, 6992-5001-3021, 4400-1022-1173) planą, prilyginamą detaliojo teritorijų planavimo dokumentui.

Šis įsakymas gali būti skundžiamas Lietuvos Respublikos viešojo administravimo įstatymo (Žin., 1999, Nr. 60-1945; 2006, Nr. 77-2975), Lietuvos Respublikos administracinių ginčų komisijų įstatymo (Žin., 1999, Nr. 13-310), Lietuvos Respublikos administracinių bylų teisenos įstatymo (Žin., 1999, Nr. 13-308; 2000, Nr. 85-2566) nustatyta tvarka.

Administracijos direktorius

Algis Marcinkevičius

Parengė

Rima Sodaitienė
2013-11-28

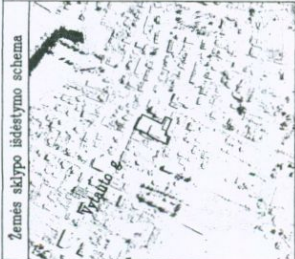

ZEMĖS SKLYPO, VYTAUTO 17, JIEZNO M., PRIENŲ R. SAV., PAD. JIMO DVI DALIS NEKEIČIANT PAGRINDINĖS ŽEMĖS NAUDOJIMO PASKIRTIES, NAUDOJIMO BŪDO IR POBŪDŽIO PLANAS, PRILYGINAMAS DETALIAJAM PLANUI M 1:500

Skipto plotas – 2076 m²

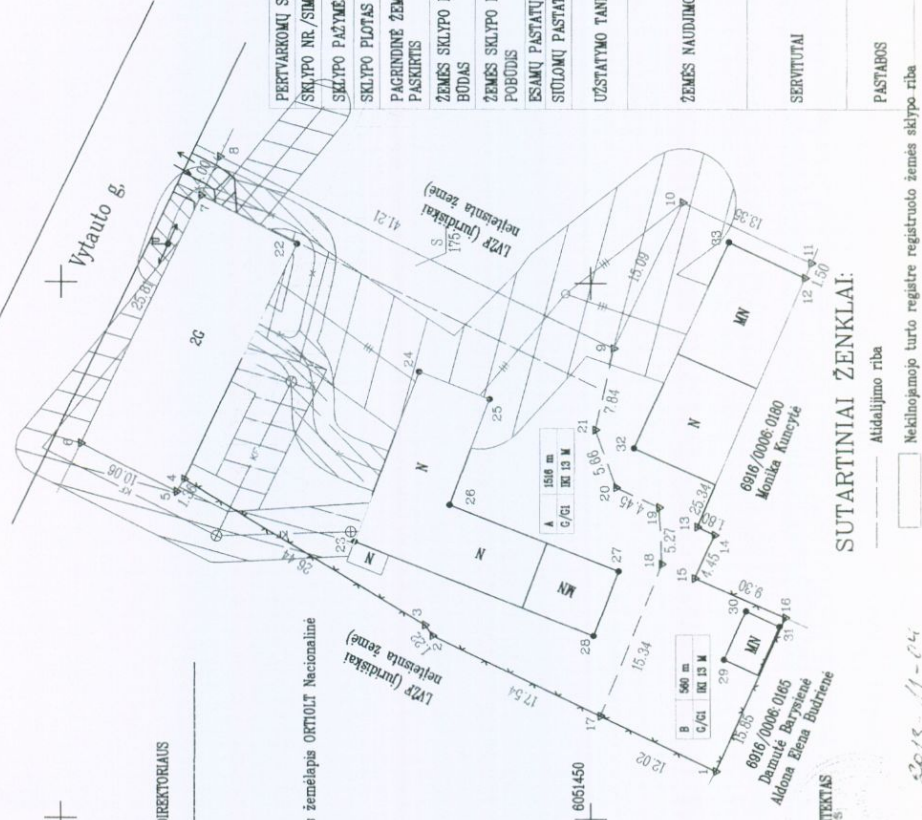

PATVIRINTA:

PRENIŲ RAJONO SAVIVALDYBĖS ADMINISTRACIJOS DIREKTORIAUS
2013 M. _____ D. ĮSAKYMU NR. _____

M 1 : 5000 skaitmeninis ortofotografinis žemėlapis ORTOIIT Nacionalinė žemės tarnyba prie ŽŪM, 2009–2010

SUDERINTA:

PRENIŲ RAJONO SAVIVALDYBĖS VYRAUSIASIS ARCHITEKTAS
Architektūros ir inžinerijos skyriaus administracijos
Vedėja (vyriausioji architektė)
Vedėja (vyriausioji inžinerė)

.....
vardas, pavardė
.....
data

NACIONALINIS ŽEMĖS TARNYBOS PUIR ŽEMĖS ŪKIO MINISTERIJOS
PRENIŲ IR BIRŠTONO SKYRIAUS VEDĖJA

.....
vardas, pavardė
.....
data

SUTARTINIAI ŽENKLAI:

- Atidailijimo riba
- ▭ Nekilnojamojo turto registre registruoto žemės sklypo riba
- ▨ Elektros apsaugos zona, 2m
- ▨ Vandentiekio tinklų ir inžinerinių apsaugos zona, 2,5m
- ▨ Lietaus ir fekalinės kanalizacijos tinklų ir inžinerinių apsaugos zona, 2,5m
- ▨ Sluoms ir karšto vandens tiekimo tinklų apsaugos zona, 5m
- ▨ Ryšių linijų apsaugos zona, 2m

Kadastras:	viešovė	jiuzno	bioklas	sklypas
	Zemės sklypo kadastro Nr.	6 9 1 6 0 0 0 6 0 1 5 7		
Gate, namo Nr.	Vytauto g. 17			
Kaimas (miestelis)				
Sentūnija	Jiezno			
Miestas (rajonas)	Jiezno			
Apskritis	Kauno			

Greitimbė	Greitimo žemės sklypo kadastro Nr.	Vardas, pavardė	Paršas	Pastabas
1 - 2				Vytauto g. 21 (jur.neįteisinta žemė)
2 - ... - 6				Vytauto g. 19 (jur.neįteisinta žemė)
6 - 7 - 8				Vytauto g.
8 - ... - 11	6916/0006:0180	Monika Kuncytė	<i>[Signature]</i>	Vytauto g. 15 (jur.neįteisinta žemė)
11 - ... - 18	6916/0006:0165	Danutė Baryšienė	<i>[Signature]</i>	
18 - 1		Aldona Elena Budrienė	<i>[Signature]</i>	

PERTVARKOMŲ SKLYPŲ LENTELĖ	B	A
SKLYPO NR./SIMB.	1, 17, 18, 19, 20, 21, 9, 10, 11, 12, 13, 14, 15, 16, 1	17, 2, 3, 4, 5, 6, 7, 8, 9, 20, 19, 18, 17
SKLYPO PAŽYVEJIMAS PLANE	560 KV. M	1516 KV. M
SKLYPO PLOTAS	KITA	KITA
PAGRINDINĖ ŽEMĖS NAUDOJIMO PASKIRTIS	GYVENAMOSIOS TERITORIJOS	GYVENAMOSIOS TERITORIJOS
ŽEMĖS SKLYPO NAUDOJIMO BŪDAS	VIENBUČIŲ IR DVIBUČIŲ GYVENAMŲJŲ NAMŲ STATYBOS	VIENBUČIŲ IR DVIBUČIŲ GYVENAMŲJŲ NAMŲ STATYBOS
ŽEMĖS SKLYPO NAUDOJIMO PŪBODIS	2 A (APIE 10 M)	2 A (APIE 10 M)
ESAMŲ PASTATŲ AUKŠTIS	IKI 48-METRŲ 12 METRU,	IKI 12-METRŲ 12 METRU,
SIULOMŲ PASTATŲ AUKŠTIS	PAGAL STATYBOS TECHININĮ REGLAMENTĄ STR 2.02.09:2005 "VIENBUČIAI GYVENAMIEJI PASTATAI"	PAGAL STATYBOS TECHININĮ REGLAMENTĄ STR "VIENBUČIAI GYVENAMIEJI PASTATAI"
UZSTATYMO TANKUMAS	XLVII - ŠILUMOS IR KARŠTO VANDENS TIEKIMO TINKLŲ APSAUGOS ZONOS (81 kv.m)	I - RYŠIŲ LINIJŲ APSAUGOS ZONOS (9 kv. m), VI - ELEKTROS LINIJŲ APSAUGOS ZONOS (171 kv. m), XVIII - ŠILUMOS IR KARŠTO VANDENS TIEKIMO TINKLŲ APSAUGOS ZONOS (294 kv.m), XIX - VANDENTIEKIO, LIETAUS IR FEKALINĖS KANALIZACIJOS TINKLŲ IR JEINGINIŲ APSAUGOS ZONOS (330 kv. m)
ŽEMĖS NAUDOJIMO APRIBOJIMAI	XLVIII - ŠILUMOS IR KARŠTO VANDENS TIEKIMO TINKLŲ APSAUGOS ZONOS (81 kv.m)	175 KV. M PLOTO KELIO SERVIJTAS (TARNAUJANTIS DAIKTAS), SUTEIKIANTIS TEISĖ ŽEMĖS SKLYPO NAUDOTOJUI VAŽUOTI TRANSPORTO PŘEMONĖMS KELIU ESANČIU SKLYPE NR. "A" (175 KV. M)
SERVITUVAI	KELIO SERVIJTAS (VIESPATAUJANTIS DAIKTAS), SUTEIKIANTIS TEISĖ ŽEMĖS SKLYPO NAUDOTOJUI VAŽUOTI TRANSPORTO PŘEMONĖMS KELIU ESANČIU SKLYPE NR. "A" (175 KV. M)	STATANT (REKONSTRUOJANT) STATINĮ VADOVAUTIS STR 2.02.09:2005 "VIENBUČIAI IR DVIBUČIAI GYVENAMIEJI PASTATAI"
PASTABOS		STATANT (REKONSTRUOJANT) STATINĮ VADOVAUTIS STR 2.02.09:2005 "VIENBUČIAI IR DVIBUČIAI GYVENAMIEJI PASTATAI"

SU ATDAILIJAMŲ SKLYPŲ RIBOMIS SUTINKU:	
Savininko vardas, pavardė (sklypo Nr. ir simb.)	Paršas
Raimundas Pocius (A)	<i>[Signature]</i>
Vidas Stupinskas (B)	
Data	
2013-09-17 Nr. 2R-PP-626	

pareigos	Žemės sklypo planą, prilyginamą detaliam planui, parengė esmuo kvalifikacijos pažymėjimo	paršas	data
vykdytojas	vardas ir pavardė	2013-09-17 Nr. 2R-PP-626	2013-07-05
	Jurgita Krščiūnė	<i>[Signature]</i>	