

PRIENŲ RAJONO IŠLAUŽO SENIŪNIJOS APTARNAUJAMOS TERITORIJOS RIBŲ KEITIMO PLANAS

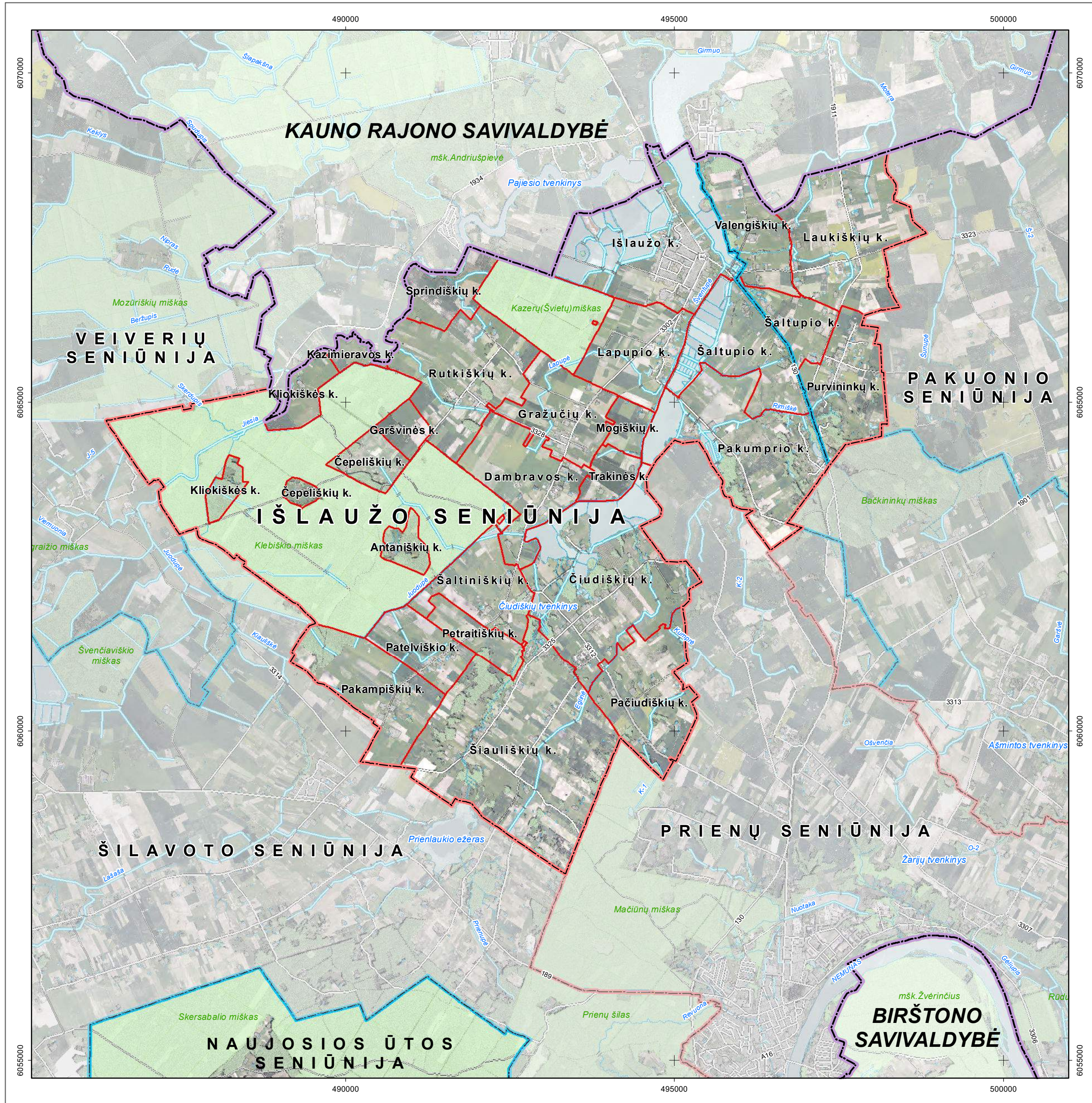

SUTARTINIAI ŽENKLAI

- | | | | |
|--|--------------------------------------|--|--|
| | Upė, ežeras, kūdra | | Rajono savivaldybės riba |
| | Miškas / valstybinės reikšmės miškas | | Esama seniūnijos teritorijos riba |
| | Užstatyta teritorija | | Siūloma seniūnijos teritorijos riba |
| | Upelis ir kanalas | | Gretimos seniūnijos teritorijos riba |
| | Vamzdinė vandens pralaida | | Siūloma gretimos seniūnijos teritorijos riba |
| | Kelias su danga | | Gyvenamosios vietovės teritorijos riba |
| | Kelias su danga be kieto pagrindo | | |
| | Gatvė | | |



M 1 : 50 000

1 000 500 0 1 000 2 000 3 000 4 000 metrai

Koordinacijų sistema LKS-94

Kartografinis pagrindas: Lietuvos Respublikos teritorijos M1:10 000 georeferencinio pagrindo duomenų bazė GDR10LT, 20187
Lietuvos Respublikos teritorijos M1:10 000 skaitmeninis rastrinis ortofotografinis žemėlapis ORT10LT, 2015
© NŽT © Nacionalinė žemės tarnyba prie Žemės ūkio ministerijos

Duomenų šaltiniai: Nekilnojamojo turto kadastras, Adresų registro duomenys, 2018
© VĮ Registrų centras
Lietuvos Respublikos miškų valstybės kadastras, 2017
© Valstybinė miškų tarnyba

VALSTYBĖS ĮMONĖ VALSTYBĖS ŽEMĖS FONDAS KRAŠTOTVARKOS IR TERITORIJŲ PLANAVIMO SKYRIUS Konstitucijos pr. 23-413 (A korpusas), LT-08105 Vilnius Tel. (8 5) 261 8856, faks. (8 5) 262 1672 El. paštas: krasotvarka@vzf.lt		Užsakovas: Prienų rajono savivaldybės administracijos direktorius				
PRIENŲ RAJONO IŠLAUŽO SENIŪNIJOS APTARNAUJAMOS TERITORIJOS RIBŲ KEITIMO PLANAS						
Pareigos	Vardas, Pavardė	Kvalifikacijos pažymėjimo Nr.	Parašas	Data	Lapas/Lapų	1/1
Skyriaus vadovė	A. Kitovienė			2018-04-04		
Vyriausioji specialistė	R. Gerasimovienė	ŽS-1		2018-04-04		
Specialistė	L. Jaščemskienė			2018-04-04		A.V