

Dvylikų k. gatvių išdėstymo planas  
M 1:1500

Priemų mįsone savivaldybės teritorijos  
2019 m. 10-20 d. sprendimo Nr. TS-295  
1 priedas

A.1.



Nr. planas	Koordinatės		Ortofoto Gatvinis
	X	Y	
A1	6065910	503900	KOORDINAČIŲ ŽINIARAŠTIS
A2	6065918	503902	
A3	6065923	503904	
A4	6065927	503910	
A5	6065946	503915	
A6	6065994	503935	
A7	6066018	503944	
A8	6066126	503985	
A9	6066194	504010	
A10	6066229	504023	

Īstrakcio l. gatvju īdstymo plans  
M 1:3500



Prasmi atļojo, sniegti līdības pārbaus  
2018. gada 18. 20 d. spordlino Nr. 13-295  
2. priedas

Nr. plāne	Koordinātas		Oradēlio Grafiņis
	X	Y	
A1	6054284	480767	KOORDINĀTU ZINĀRĀŠTIS
A2	6054333	480799	
A3	6054380	480711	
A4	6054408	480702	
A5	6054529	480668	
A6	6054646	480647	
A7	6054685	480637	
A8	6054704	480629	
A9	6054747	480604	
A10	6054962	480478	
A11	6055073	480412	

*[Handwritten signature]*



**Pabrascių k. gatvių išdėstymo planas**  
**M 1:5000**



Nr. plane	Kartografinis pagrinčas		Ortofoto
	X	Y	
A1	6043712	492532	Grafinis KOORDINACIŲ ŽINIARAŠTIS
A2	6043784	492483	
A3	6043845	492451	
A4	6043894	492429	
A5	6043952	492412	
A6	6044006	492401	
A7	6044097	492392	
A8	6044169	492394	
A9	6044224	492388	
A10	6044285	492409	
A11	6044371	492434	
A12	6044552	492491	
A13	6044669	492530	
A14	6044790	492569	

Priemų rajono savivaldybės tarnybos  
 2012 m. 12-20 d. sprendimo Nr. T-2295  
 4 priedas

Dokumentą parengė: vyr. specialistas JURGIS BUNEVIČIUS

*[Handwritten signature]*

Prienų m. gatvių išdėstymo planas  
M 1:1500



Prienų rajono savivaldybės teritorijos  
2010 m. 12-20 d. sprendimo Nr. 73-285  
5 priedas

Nr. plane	Kartografinis pagrindas		Ortofoto Grafinis
	X	Y	
A1	6054272	496206	KOORDINACIJŲ ŽINIAKLAŠTIS
A2	6054291	496198	
A3	6054299	496196	
A4	6054307	496200	
A5	6054313	496207	
A6	6054329	496220	
A7	6054327	496228	
A8	6054438	496314	
A9	6054456	496335	

Dokumentą parengė: Vyr. specialistas JURGIS BUNEVICIUS





Mardosų k. gatvių išdėstymo planas  
M 1:12500



Priešų rajone, savivaldybės įmūlos  
2018 m. 12-20 d. sprendimo Nr. 13-285  
priedas

Nr. plane	Kartografinis pagrindas		Ortofoto
	X	Y	
A1	6038587	495169	
A2	6038984	495076	
A3	6039195	494949	
A4	6039437	494861	
A5	6039697	494766	
A6	6039948	494673	
A7	6040207	494576	
A8	6040294	494543	
A9	6040548	494442	
A10	6040796	494337	
A11	6041030	494233	
A12	6041282	494127	
A13	6041457	494032	

Dokumentą parengė: vyr. specialistas JURGIS BUNEVIČIUS

Pakomio mišči. gatvių išdėstymo planas  
M 1:2000

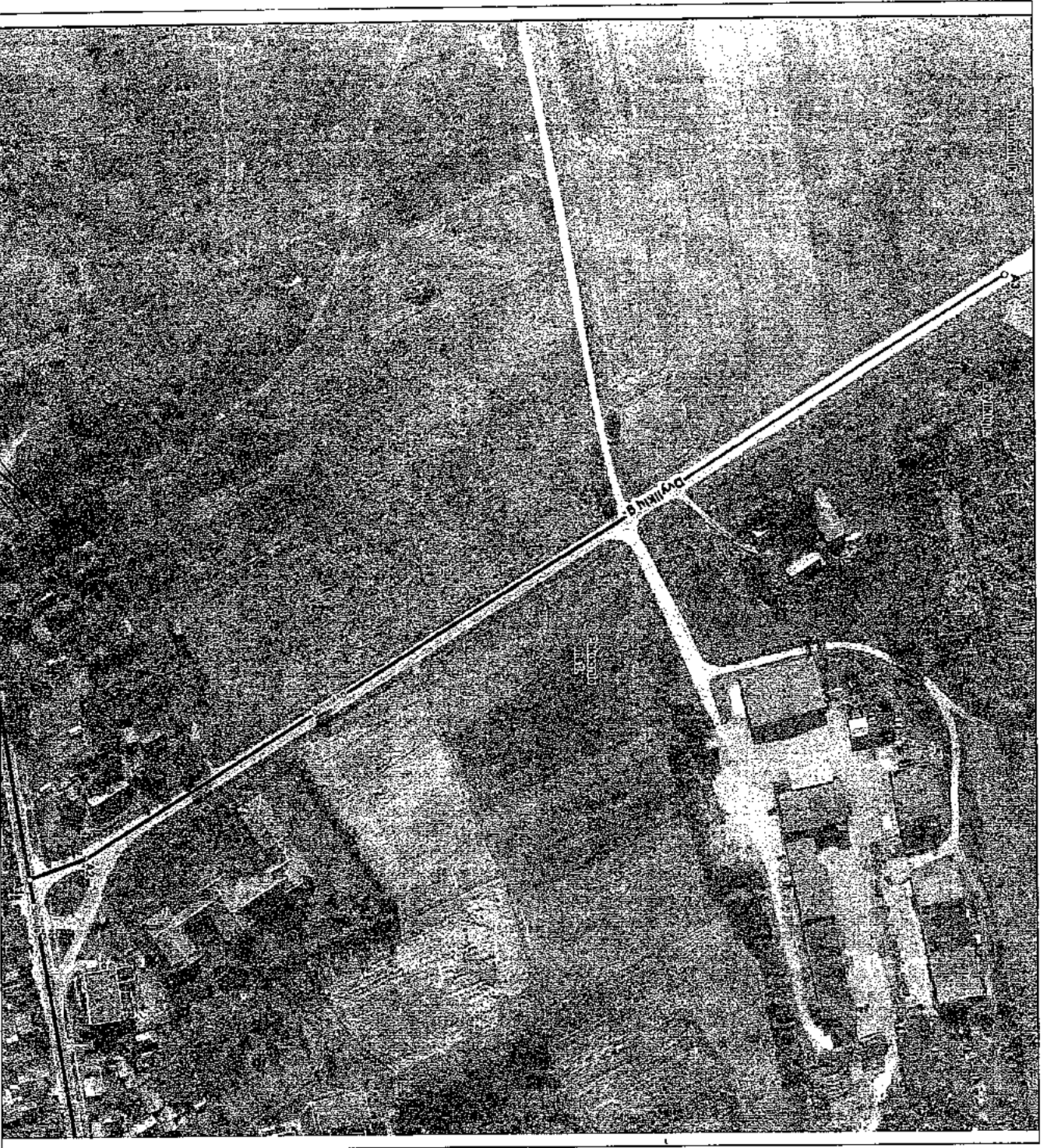

Priemonių sąrašas, sąrašas, turintis  
2011 m. 12-20 d. sprendimo Nr. 13-295  
priedas

Kartografinis pėstriklas		Ortofoto	
Koordinacinis ausidymo būdas		Grafinis	
KOORDINACIJŲ ŽINIARAŠTIS			
Nr. plėnė	X	Y	
A1	6065405	503175	
A2	6065432	503165	
A3	6065873	502889	

**Pakavimo mstl. gatvių išdėstymo planas**  
**M 1:1500**

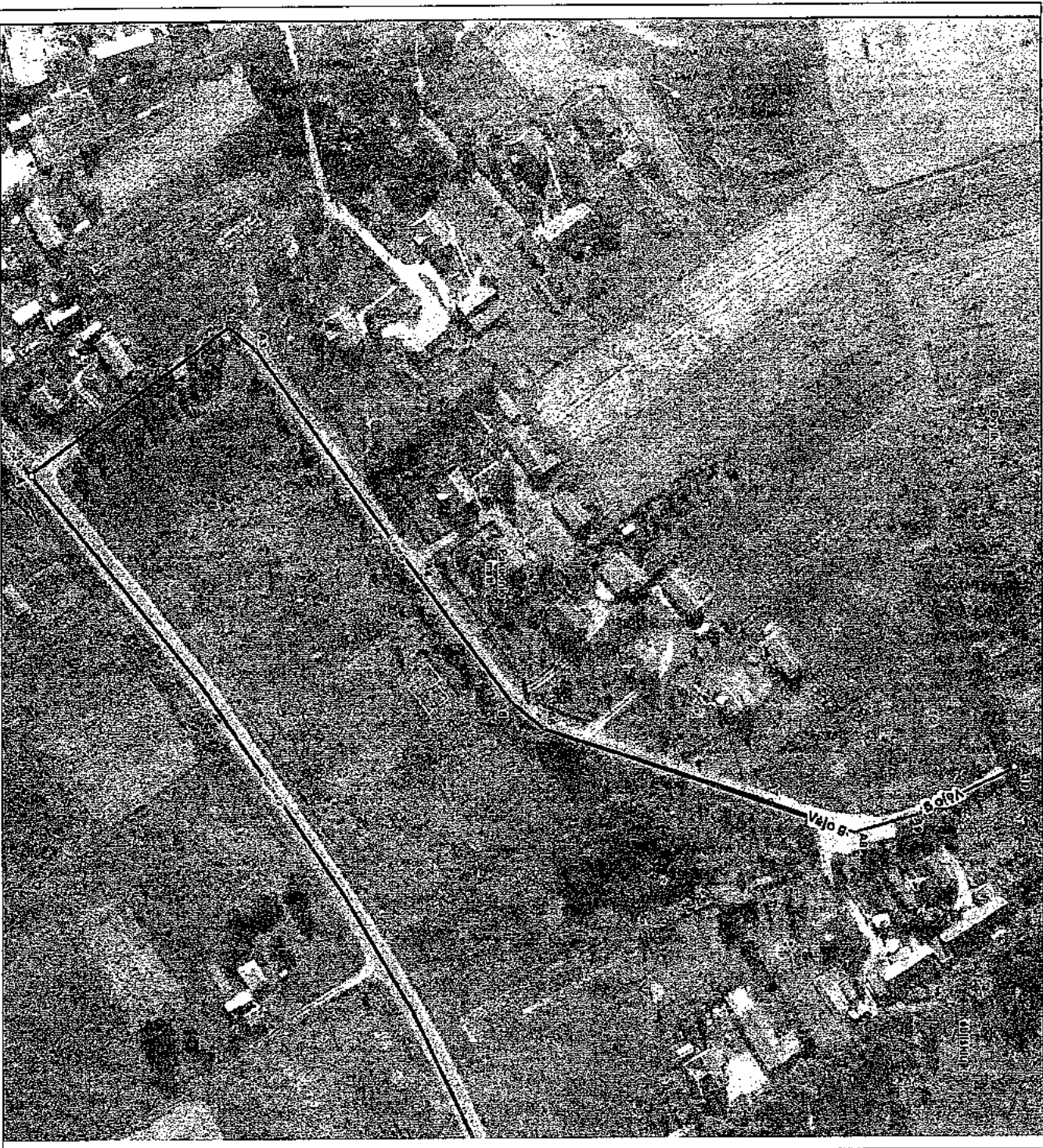

Priešį rajono savivaldybės teritorijos  
 žemėtvarkos m. 12-20 d. sprendimo Nr. 73-295  
 Nr. priedas

Nr. plane	Kartografinis pagrindas		Ortofoto Grafinis
	X	Y	
A1	6065551	503791	
A2	6065523	503737	
A3	6065613	503746	
A4	6065693	503829	
A5	6065726	503876	
A6	6065738	503885	
A7	6065821	503912	
A8	6065852	503924	
A9	6065875	503917	
A10	6065910	503906	

Dokumentą parengė: vyr. specialistas JURGIS BUNEVIČIUS

Kuikių k. gatvių išdėstymo planas  
M 1:1500

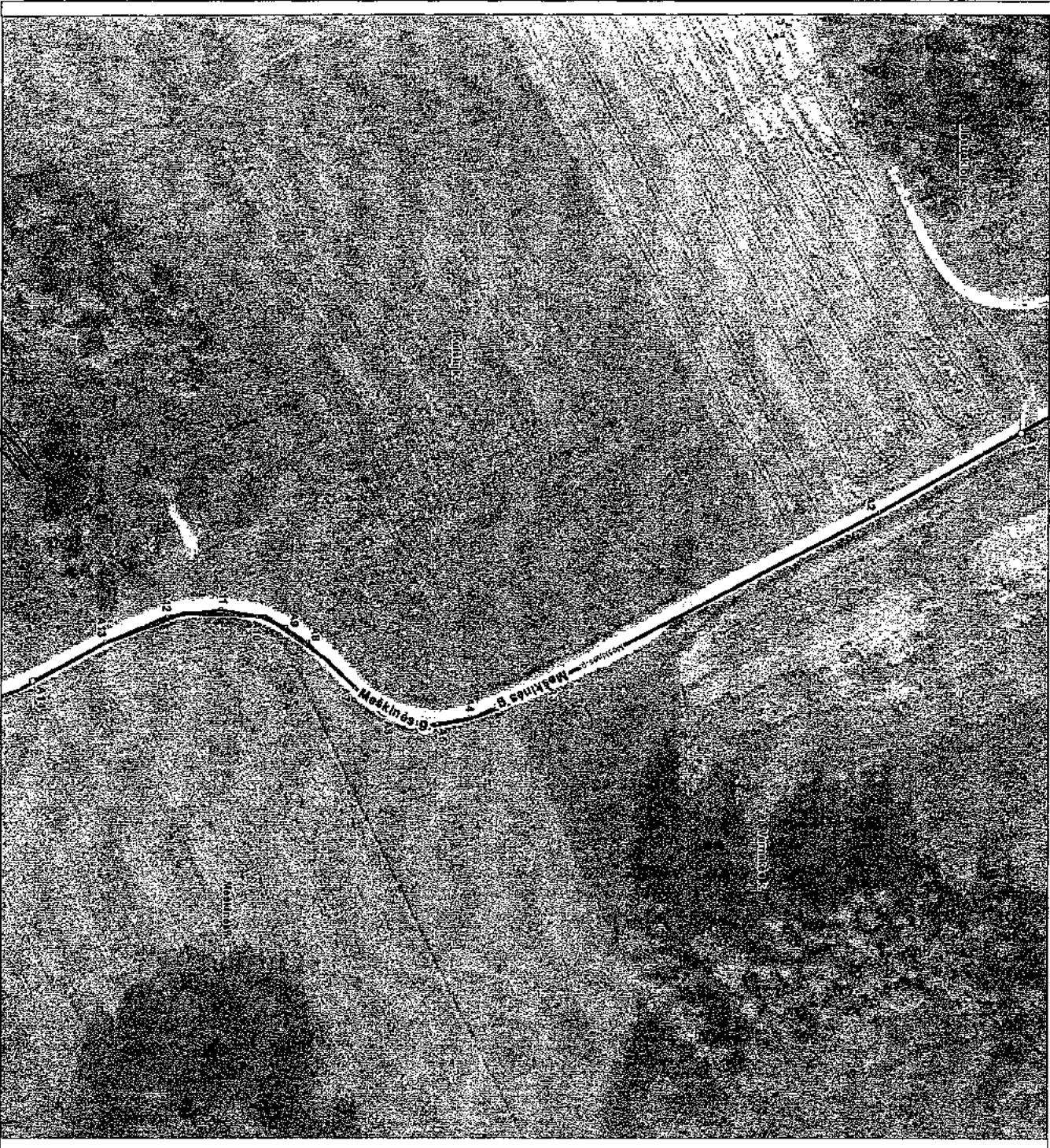

Dokumentą parengė: vyr. specialistas JURGIS BUKAVIČIUS

*[Handwritten signature]*

Priešiu rajono savivaldybės teritorijos  
2014 m. 02-20 d. sprendimo Nr. 73-295  
M1 priėmus

Nr. plotas	Kartografinis pagrindas		Ortofoto Grafinis
	X	Y	
A1	6054284	480767	
A2	6054245	480789	
A3	6054153	480837	
A4	6054122	480846	
A5	6054123	480848	
A6	6054111	480846	
A7	6054100	480838	
A8	6054087	480825	
A9	6054081	480821	
A10	6054073	480818	
A11	6054063	480816	
A12	6054048	480818	
A13	6054031	480825	
A14	6054011	480836	

Skrayniupio k. gatvių išdėstymo planas  
M 1:1500

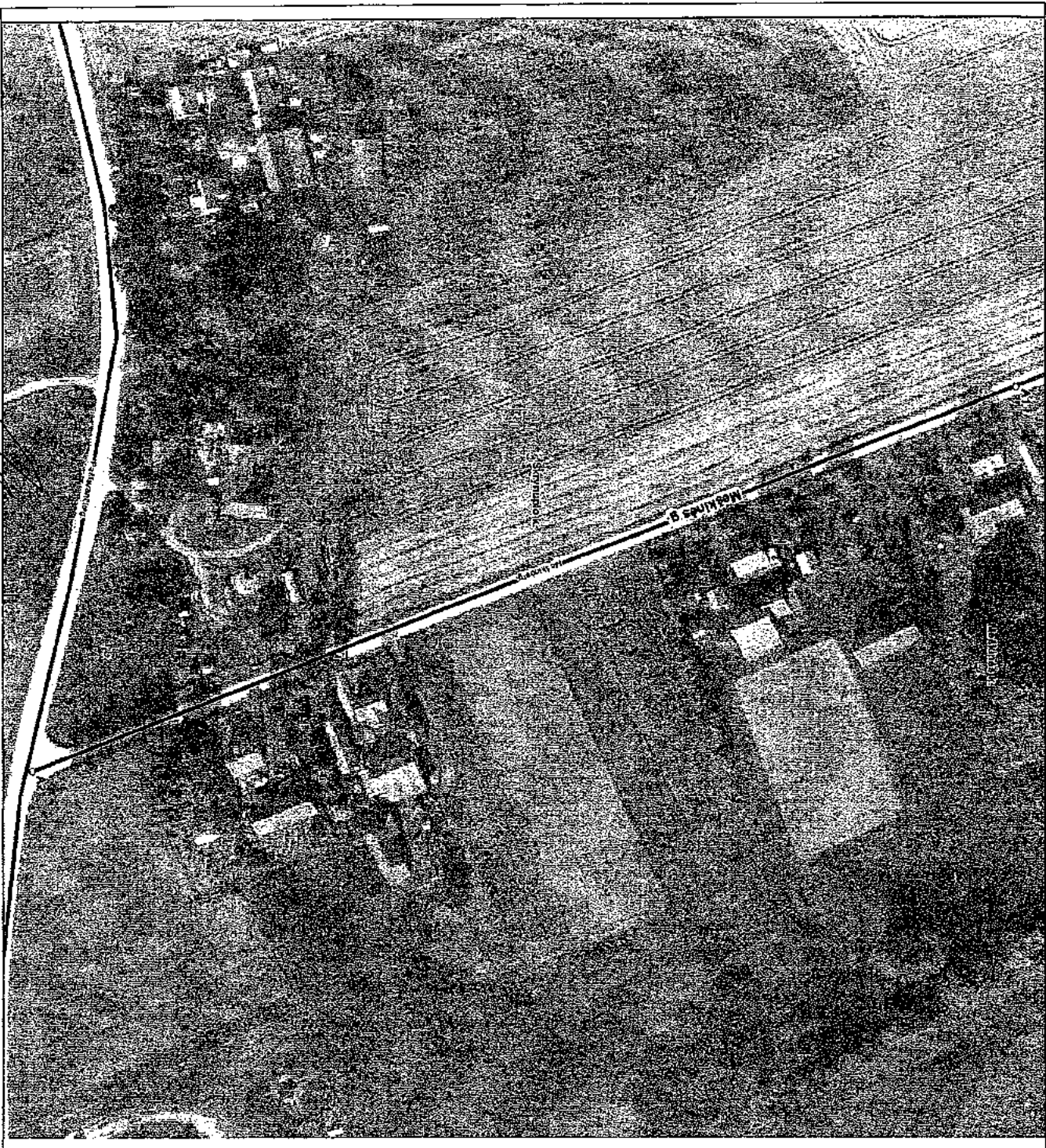

Dokumente pateiktas yra specialusis JURGIS BUNEVIČIUS

*[Handwritten signature]*

Priemų rajono savivaldybės teritorijos  
2018 m. 10 - 20 d. sprendimo Nr. 73-295  
priedas

Kartografinis pagrindas	Ortofoto	
Koordinatinių nustatymo būdas	Grafinis	
<b>KOORDINACIJŲ ŽINIARAŠTIS</b>		
Nr. plane	X	Y
A1	6053333	481127
A2	6053025	481247

**Ignacavos vs. gatvių išdėstymo planas**  
**M 1:1500**

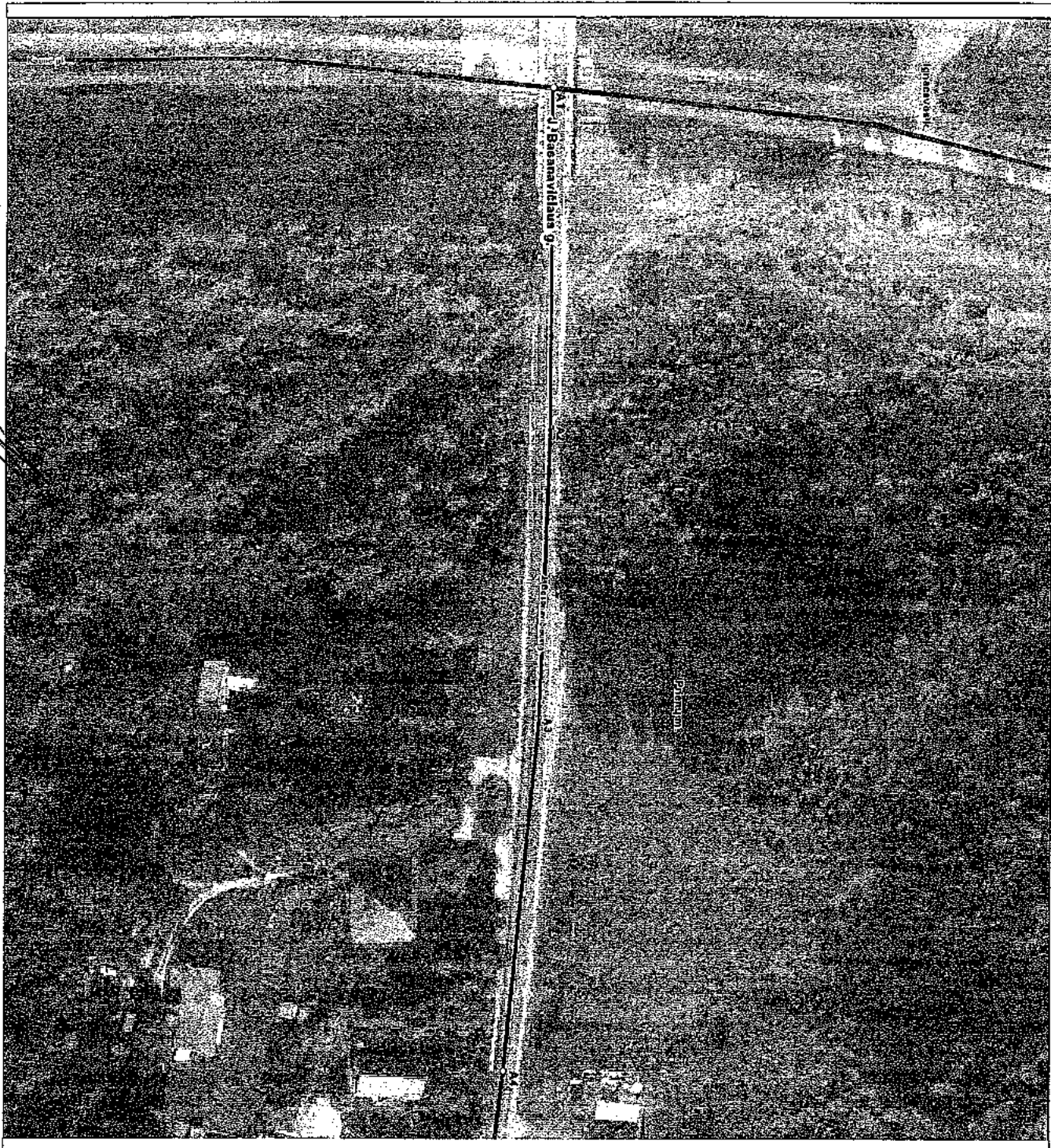

Priemų rajono savivaldybės teritorijos  
 2018 m. 12-20 d. sprendimo Nr. 73-295  
 13 priedas

Kartografinis pagrindas		Ortofoto
Koordinatinių nustatymo būdai		Gratinis
KOORDINACIJŲ ŽINIARAŠTIS		
Nr. planas	X	Y
A1	6056008	495245
A2	6056008	495334
A3	6056005	495411
A4	6055996	495504

Ciņņikonių k. gatvju ģdēstyma plans  
M 1:7500



Priekšmēro: 1:7500  
2018. gada 12.20. un spraudinā Nr. 73-298  
14. l. priekšs

Kartogrāfiskie ieraksti		Oroloko			
Koordināciju numuru sistēma		Grafisks			
KOORDINĀCIJU ZĪMĒRĀŠTIS					
Nr. plānc	X	Y	Nr. plānc	X	Y
A1	6056830	522810	A39	6057105	524299
A2	6056817	522847	A60	6057105	524329
A3	6056809	522869	A61	6057101	524333
A4	6056798	522892	A62	6057095	524384
A5	6056782	522921	A63	6057091	524414
A6	6056762	522954	A64	6057091	524436
A7	6056739	522993	A65	6057095	524462
A8	6056733	523008			
A9	6056722	523031			
A10	6056714	523052			
A11	6056698	523084			
A12	6056681	523115			
A13	6056677	523132			
A14	6056674	523148			
A15	6056673	523163			
A16	6056675	523177			
A17	6056680	523196			
A18	6056689	523218			
A19	6056696	523239			
A20	6056703	523274			
A21	6056714	523309			
A22	6056722	523342			
A23	6056730	523378			
A24	6056743	523430			
A25	6056749	523459			
A26	6056753	523475			
A27	6056763	523496			
A28	6056770	523515			
A29	6056783	523554			
A30	6056819	523618			
A31	6056829	523638			
A32	6056854	523676			
A33	6056891	523734			
A34	6056928	523778			
A35	6056944	523800			
A36	6056978	523867			
A37	6057004	523911			
A38	6057015	523923			
A39	6057030	523940			
A40	6057072	523964			
A41	6057096	523975			
A42	6057108	523979			
A43	6057133	523989			
A44	6057151	523996			
A45	6057161	524003			
A46	6057164	524012			
A47	6057165	524015			
A48	6057166	524027			
A49	6057164	524043			
A50	6057159	524070			
A51	6057151	524119			
A52	6057147	524129			
A53	6057137	524152			
A54	6057124	524177			
A55	6057117	524190			
A56	6057110	524210			
A57	6057108	524222			
A58	6057103	524260			

Dokumenta pareizģ: vģr. speciālists JURģIS BUNģEVģCIUS

Zydaiviškio k. gatvių išdėstymo planas  
M 1:3500

Prisaukiant sąvaidybės turbos  
2012 m. 12-20 d. sprendimo Nr. 73-295  
45 priedas

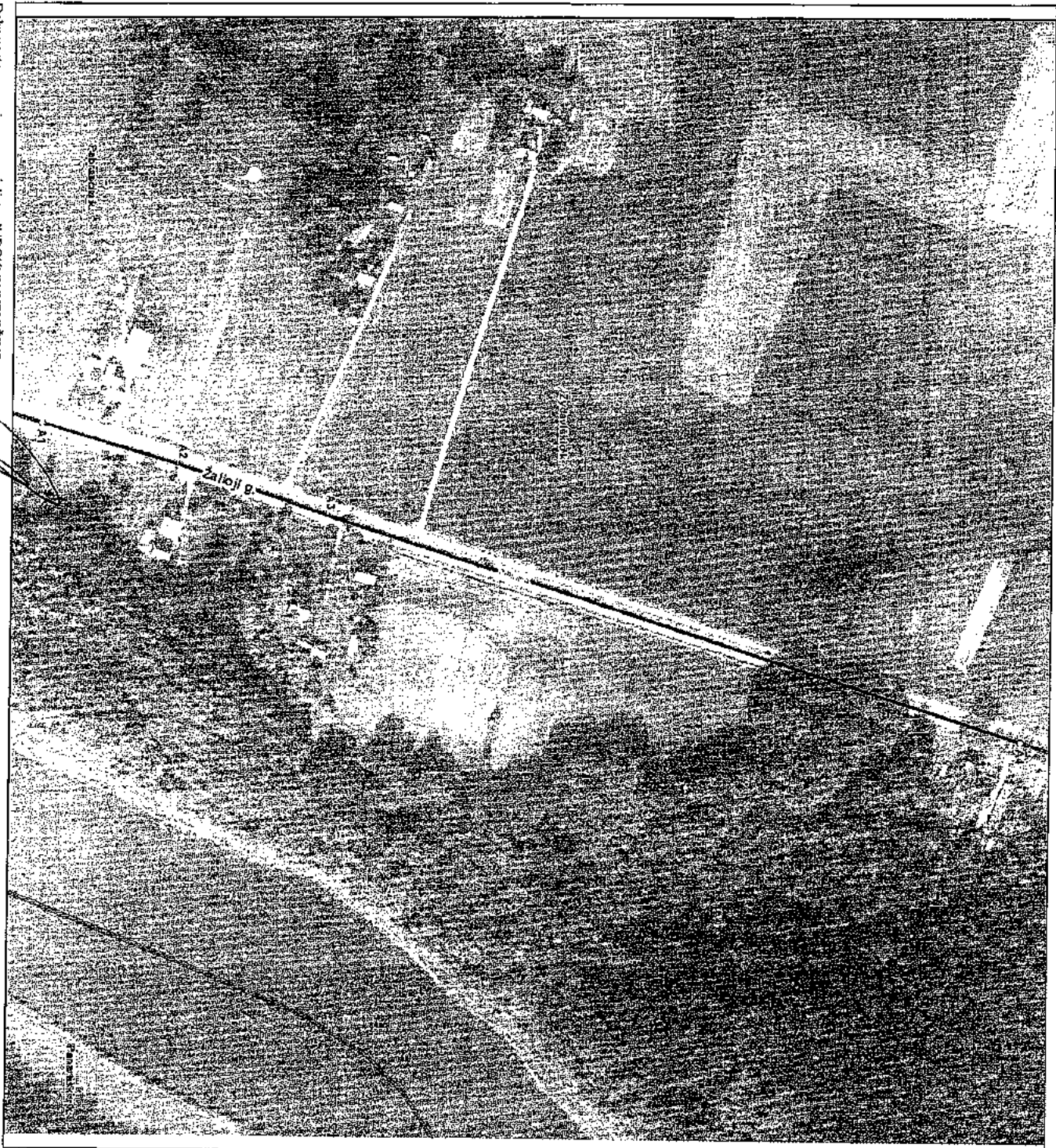

Nr. plane	Kartografinis pagrindas		Dienofoto
	X	Y	
A1	6044790	492569	Gatimis
A2	6044868	492592	
A3	6044956	492621	
A4	6045338	492751	

*[Handwritten signature]*