



**PRIENŲ RAJONO SAVIVALDYBĖS ADMINISTRACIJOS
DIREKTORIUS**

**ĮSAKYMAS
DĖL ŽEMĖS SKLYPO, ESANČIO VILNIAUS G. 36B, PRIENUOSE, PLANO
PATVIRTINIMO**

2020 m. sausio 8 d. Nr. A3-25
Prienuose

Vadovaudamasi Lietuvos Respublikos piliečių nuosavybės teisių į išlikusį nekilnojamąjį turtą atkūrimo įstatymo įgyvendinimo tvarkos, patvirtintos Lietuvos Respublikos Vyriausybės 1997 m. rugsėjo 29 d. nutarimu Nr. 1057 „Dėl Lietuvos Respublikos piliečių nuosavybės teisių į išlikusį nekilnojamąjį turtą atkūrimo įstatymo įgyvendinimo tvarkos ir sąlygų“, 106^l punktu, Pagrindinės tikslinės žemės naudojimo paskirties žemės sklypų naudojimo būdų aprašo turiniu, patvirtintu Lietuvos Respublikos žemės ūkio ministro ir Lietuvos Respublikos aplinkos ministro 2005 m. sausio 20 d. įsakymu Nr. 3D-37/D1-40 „Dėl Žemės naudojimo būdų turinio aprašo patvirtinimo“:

1. Tvirtinu 1678 kv. m. žemės sklypo (centro koordinatės X=6054379, Y=497235, LKS-94), esančio Vilniaus g. 36B, Prienuose, planą (pridedama). Pagrindinė žemės naudojimo paskirtis – kita, naudojimo būdas – daugiabučių gyvenamųjų pastatų ir bendrabučių teritorijos.

2. N u r o d a u šį įsakymą paskelbti Savivaldybės interneto svetainėje.

Šis įsakymas per vieną mėnesį nuo jo paskelbimo dienos gali būti skundžiamas Lietuvos Respublikos administracinių bylų teisenos įstatymo nustatyta tvarka Lietuvos Respublikos administracinių ginčų komisijos Kauno apygardos skyriui (Laisvės al. 36, Kaunas) arba Regionų apygardos administraciniam teismui bet kuriuose teismo rūmuose (Šiaulių rūmai, Dvaro g. 80, Šiauliai; Panevėžio rūmai, Respublikos g. 62, Panevėžys; Klaipėdos rūmai, Galinio Pylimo g. 9, Klaipėda; Kauno rūmai, A. Mickevičiaus g. 8A, Kaunas).

Administracijos direktorė

Jūratė Zailskienė

Parengė

Gintarė Jankauskaitė
2020-01-08

Žemės sklypo išskaidymo schema

ŽEMĖS SKLYPO PLANAS M 1:500

Žemės sklypo plotas 1678 m²

Kadastro sklypavio pavadinimas:	Plyšių m.
Žemės sklypo kadastro numeris:	6 9 4 3 0 0 1 7

Savivaldybė	Prienai
Seniūnija	Prienai
Gyvenamoji vieta	Prienai
Galiojimo Nr.	Vilniaus g. 36b

Gretimybė	Gretimo žemės sklypo kadastro Nr.	Pavadinimas
1-3		172
3-8	6943/0017/0003	
6-8	6943/0017/0009	
8-1		172

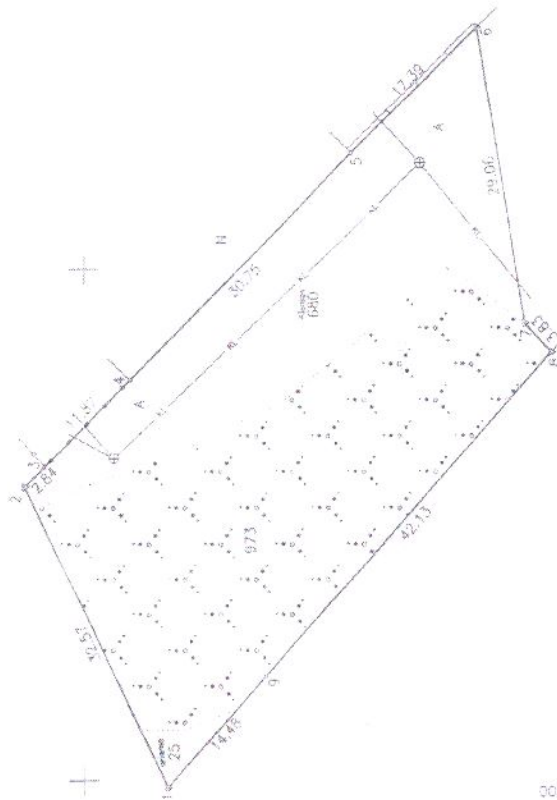

1:500
16054550

Šis pagal 2019 m. 11 mėn. 26 d. atliktą žemės sklypo ribų patikslinimą parodomas parengiant žemės sklypo planą išsivaidinti ribomis ir apskaičiuoti žemės sklypo plotą sutinku:

(Pirma sklypo linija (riboja arba bauginė) vada, pavardė) [parašas] [data] [parašas]



Įmonės kodas: 302513346
Ukonių j. 10a, Marijampolė, LT-68106
Tel. 8-345-54538

Pareigos: Parašas Vardas, pavardė
 Direktoriaus: [Parašas] A. Kavaliauskas
 Medžiagos: [Parašas] A. Kavaliauskas



Medžiagos kokybę patvirtino Nr. 2M-W-1510



