

Žemės sklypo išdėstymo schema

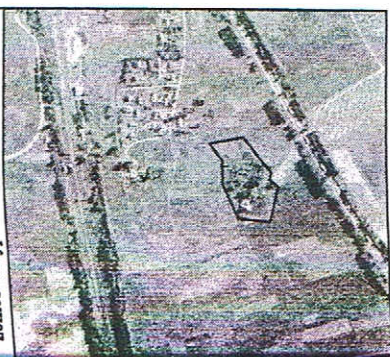

**ŽEMĖS SKLYPO PLANAS M 1:1000**  
 Sklypo plotas 15400 m<sup>2</sup>

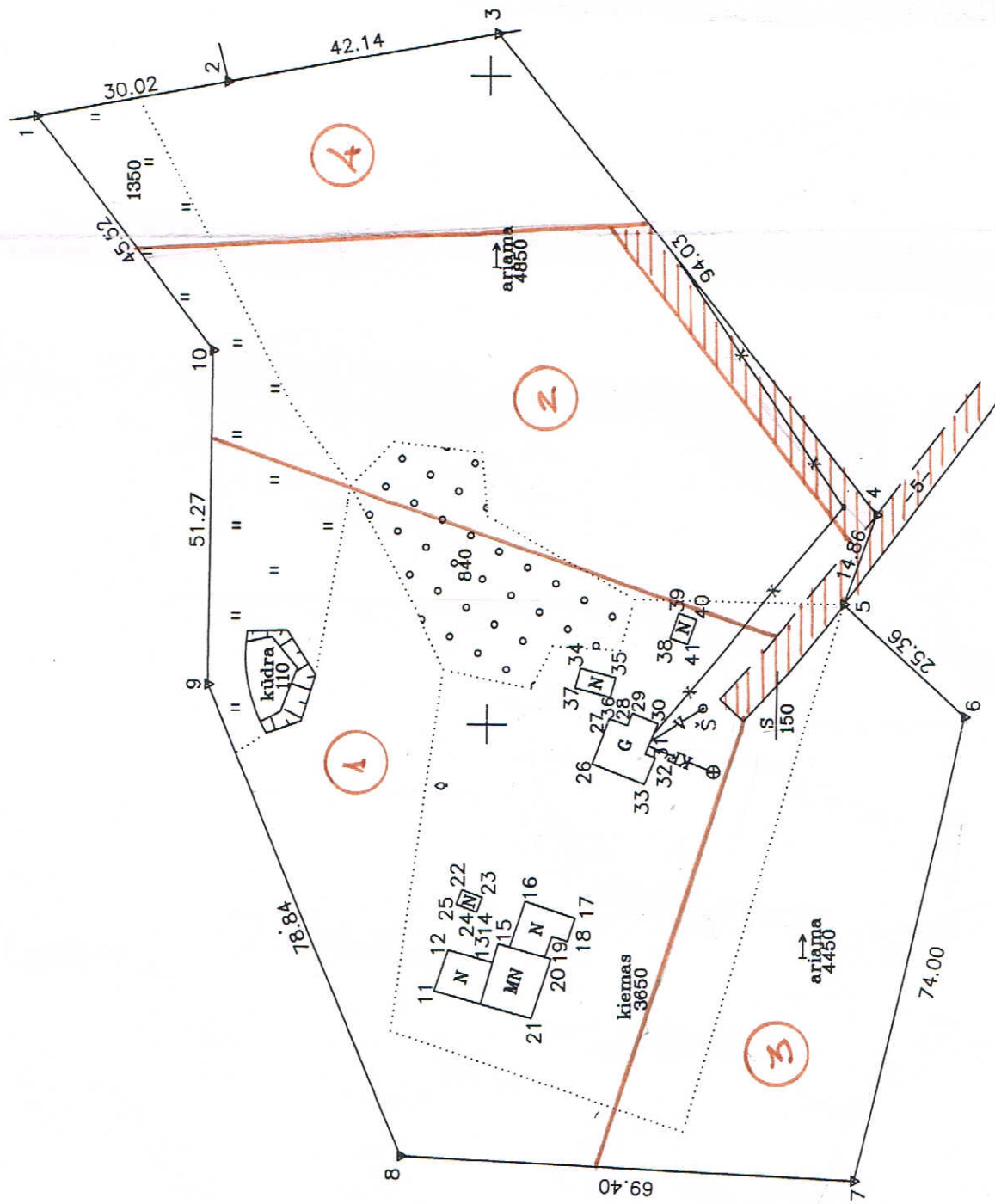

484300 +  
 6071200 +

SUTARTINIAI ŽENKLAI :  
 žemės sklypo pastovūs riboženkliai  
 drenazi nusausinta žemė  
 inžinierė technologė  
 Audronė Rimkienė



**GAUTA**

Priėmimo laiško savivaldybės administracijos  
 Architektūros ir urbanistikos skyrius  
 vedėja *D. Balčiūnienė*  
 Dalis įteiktinė 2012-04-26

Kadastras: vietovė <b>VEIVERIŲ</b> .....	blokas	sklypas
Žemės sklypo kadastro Nr.: 6 9 6 2 0 0 0 6 0 0 3 8		

Gatvė, namo Nr.	
Kaimas (miestelis)	Mauručių
Seniūnija	Veiverių
Rajonas	Prienų
Apskritis	Kauno

Gretimybė	Gretimo žemės sklypo kadastro Nr.	Pastabos
1-2	6962/0006:0099	
2-3	6962/0006:0106	
3-4	6962/0006:0037	
4-5	Veiverių sen. 4m. kelias	
5-6-10-1	LVZF	

ŽEMĖS SKLYPO RIBOS  
 PAŽYMĖTOS KADASTRO ŽEMĖLAPYJE  
*2008.04.04*  
 Inžinierė operatorė  
 VĮ Registrų centro *Renata Baukuviene*  
 (pareigos) GIS grupės vedėja (vardas, pavardė)  
*2008.04.04*

Su paženkintomis vietovėje žemės sklypo ribomis, aprašytais 2007 m. rugpjūčio mėn. 20 d. žemės sklypo paženklinimo-perodymo akte, ir nustatytu plotu sutinku:

Žemės savininkas (naudotojas):

IVETA PUPELIENĖ  
 (vardas ir pavardė) *2008.04.04* (data)

LAIMUTĖ BALČIONIENĖ  
 (vardas ir pavardė) *2008.04.04* (data)

IRENA MARIJA BRAŽEVIENĖ  
 (vardas ir pavardė) *2008.04.04* (data)

Kauno apskrities viršininko administracijos  
 Birštono ir Prienų žemėtvarkos skyrius  
 Patikrinęs: geodezininkas *2008.04.17*  
 Suderinęs: vedėja *2008.04.17*  
 (pareigos) (vardas ir pavardė) (data) A.V.

Pareigos	Parašas	Vardas ir pavardė	Data
Vyr. spec.	<i>[Signature]</i>	Janina Januškevičienė	2008.04.17
Vykdytojas	<i>[Signature]</i>	Darius Stulgys	2008.04.17

JANINOS JANUŠKEVIČIENĖS INDIVIDUALI ĮMONE  
 Licencija Nr.395G-748, išduota sausio 18d. 2008m.

