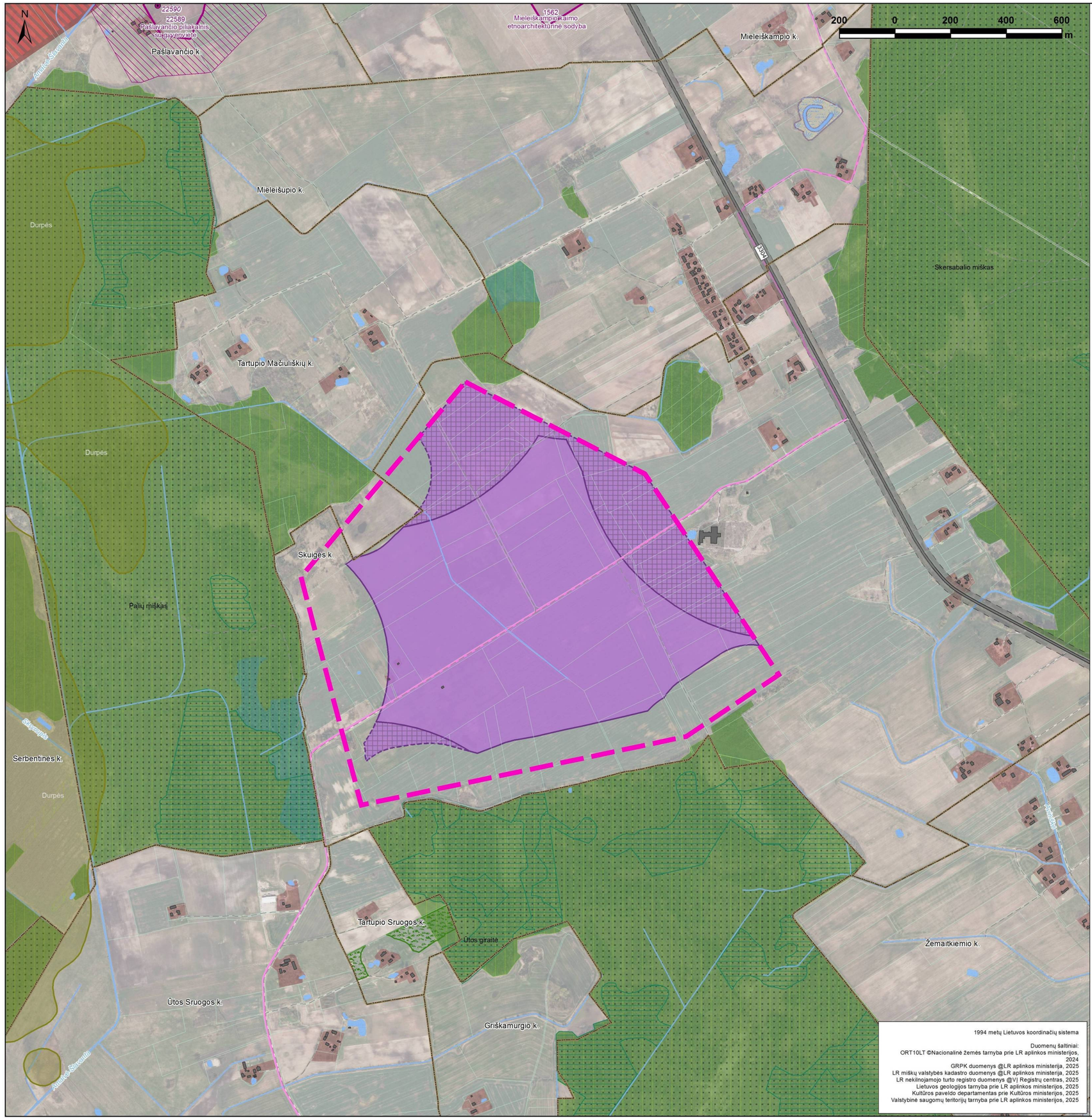

1994 metų Lietuvos koordinačių sistema

Duomenų šaltiniai:
ORT10LT ©Nacionalinė žemės tarnyba prie LR aplinkos ministerijos, 2024
GRPK duomenys @LR aplinkos ministerija, 2025
LR miškų valstybės kadastro duomenys @LR aplinkos ministerija, 2025
LR nekilnojamojo turto registro duomenys @VĮ Registrų centras, 2025
Lietuvos geologijos tarnyba prie LR aplinkos ministerijos, 2025
Kultūros paveldo departamentas prie Kultūros ministerijos, 2025
Valstybinė saugomų teritorijų tarnyba prie LR aplinkos ministerijos, 2025

VĖJO ELEKTRINIŲ IŠDĖSTYMO PRIENŲ RAJONO SAVIVALDYBĖS NAUJOSIOS ŪTOS SENIŪNIJOJE (VE-3 ZONOJE) SPECIALUSIS PLANAS

SPRENDINIAI
M 1:10 000

SUTARTINIAI ŽYMĖJIMAI

Specialiojo plano riba

Planuojamos vėjo elektrinių teritorijos

Vėjo elektrinių plėtros teritorija, kuriai taikomos Planuojamos ūkinės veiklos poveikio aplinkai vertinimo įstatymo nuostatos

Vėjo elektrinių plėtros teritorija, kurioje statyba leidžiama įvertinus vėjo elektrinės stiebo aukštį

Administracinės ribos

gyvenamosios vietovės riba

Nekilnojamosios kultūros vertybės

kultūros vertybė (taškinis objektas)

kultūros vertybė (plotinis objektas)

kultūros vertybės apsaugos zona

Kraštovaizdžio vertinimas

ypač raiškios ir vidutinės vertikaliosios sąskaidos atvirų ir pusiau atvirų erdvių kraštovaizdžio vizualinės struktūros tipas

Europos Bendrijos svarbos natūralios buveinės

miškų buveinės

Susisiekimo infrastruktūra ir jos apsaugos zona

rajoninis kelias (apsaugos zona – žemės juosta po 20 metrų į abi puses nuo kelio briaunų)

vietinės reikšmės kelias

kiti keliai

geležinkelis

kelio ar geležinkelio apsaugos zona

Naudingųjų iškasenų telkinys

detaliai išžvalgytas

Valstybinės miškų tarnybos duomenys

II grupės miškas

III grupės miškas

IV grupės miškas

miško žemės sklypai

valstybinės reikšmės miškas

Kiti žymėjimai

užstatytos teritorijos

dirbama žemė

ežeras, tvenkinys, kūdra

vandentakis

žemės sklypas

elektroninių ryšių tinklų laidinio kabelio apsaugos zona

* - 700 m (4 x vėjo elektrinės stiebo aukštis ~175 m) pločio zona nuo sodo namų, gyvenamosios, viešbučių, kultūros paskirties pastatų, bendrojo ugdymo, profesinių, aukštųjų mokyklų, vaikų darželių, lopšelių, mokslo paskirties pastatų, skirtų švietimo reikmėms, kitų mokslo paskirties pastatų, skirtų neformaliajam švietimui, poilsio, gydymo, sporto ir religinės paskirties pastatų, specialiosios paskirties pastatų, susijusių su apgyvendinimu (kareivinių pastatų, laisvės atėmimo vietų įstaigų), nurodytos paskirties patalpų kitos paskirties statiniuose, rekreacinių teritorijų, kurioje vėjo elektrinių statyba nedraudžiama, įvertinus reikalaujamą atstumą ir kuri gali mažėti ar didėti priklausomai nuo planuojamos statyti vėjo elektrinės stiebo aukščio. Nustatytas mažiausias atstumas, kur vėjo elektrinių statyba negalima, yra 100 m (4x25 m (minimalus VE stiebo aukštis)). Vadovaujantis Atsinaujinančių išteklių energetikos įstatymo nuostatomis didesnės kaip 30 kW įrengtosios galios vėjo elektrinės gali būti statomos mažesniu atstumu, jeigu pastatų savininkai neprieštarauja ir raštu tai patvirtina, ir jeigu atlikus planuojamos elektros energijos gamybos didesnės kaip 30 kW įrengtosios galios vėjo elektrinėje poveikio aplinkai ir (ar) visuomenės sveikatai vertinimo procedūras, nustatoma, kad atitiktis visuomenės sveikatos saugos reikalavimams yra.

Atestato Nr.	UAB „Daugėla“ A. Smetonos 8-2, 01115 Vilnius Tel./faks.: (8 5) 273 3385				VĖJO ELEKTRINIŲ IŠDĖSTYMO PRIENŲ RAJONO SAVIVALDYBĖS NAUJOSIOS ŪTOS SENIŪNIJOJE (VE-3 ZONOJE) SPECIALUSIS PLANAS		
TVP 0110	Proj. vadovas	N. Gerdvilis	2025-12		SPRENDINIAI M 1:10 000		Laida
	Vykdytojas	Dr. G. Sakalauskienė	2025-12				1
	Vykdytojas	D. Radzevičienė	2025-12			Lapas	Lapų sk.
SP	Iniciatorius: UAB Unlimited wind 1					1	1